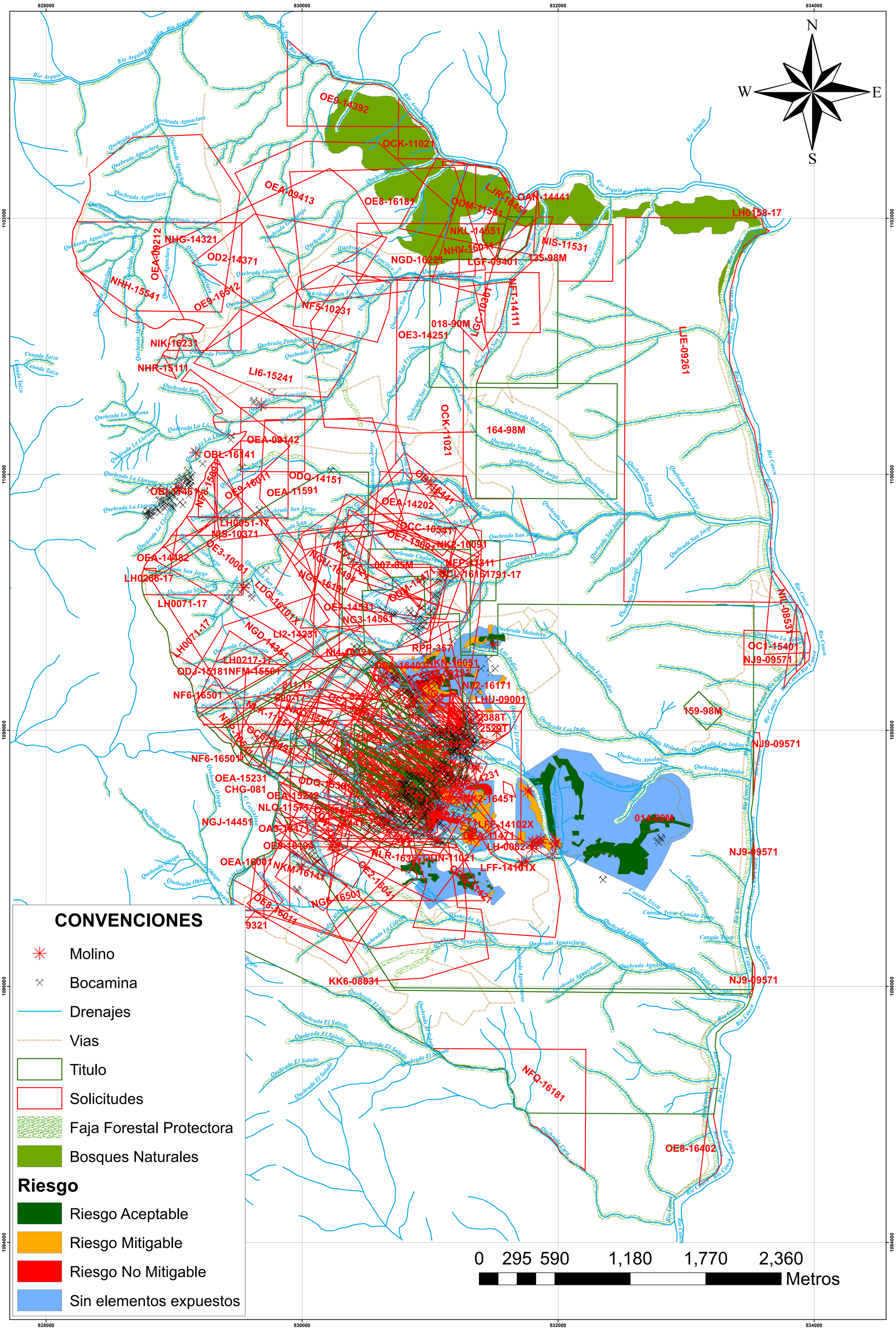
N
S
W
E
828000
830000
832000
834000
1102000
1100000
1098000
1096000
1094000
OE9-14392
OCK-11021
OEA-09413
OE8-16181
ODM-11551
LJR-10451
OAN-14441
LH0158-17
NKL-14551
NHV-16011
NIS-11531
LGF-09401
135-98M
NGD-16221
NHG-14321
OEA-09212
OD2-14371
NHH-15541
OE9-16512
NF5-10231
018-90M
OE3-14251
LGC-10367
NFT-14111
LJE-09261
NIK-16231
NHR-15111
LI6-15241
OCK-11021
164-98M
OEA-09142
OBL-16141
ODQ-14151
OEA-11591
OE9-16011
OEA-14202
OCC-10341
OE7-15091
NK2-16091
MFP-11311
007-85M
OCL-16161
791-17
LH0051-17
NIS-10371
OEA-14482
LH0266-17
LH0071-17
OE3-10061
OE7-14531
NC3-14561
LI2-14231
NGD-14351
LH0217-17
ODJ-15181
NFM-15501
NF6-16501
NJ2-16171
LHU-09001
159-98M
NJ9-09571
OC1-15401
NIL-08531
NF6-16501
OEA-15231
CHG-081
NGJ-14451
NLQ-11571
NK2-16451
LFF-14102X
014-89M
OEA-16001
NKM-16147
NLR-16391
ODN-11021
LFF-14101X
OE2-16041
NG6-16501
OE8-16011
KK6-08031
NFQ-16181
OE8-16402
Canada Taiza
Quebrada La Llorona
Quebrada Obispo
Quebrada Aguaclara
Quebrada Guadalejo
Quebrada San Francisco
Quebrada Pandeazucar
Quebrada San Jorge
Quebrada Chaburguid
Quebrada Moladora
Quebrada Los Indios
Quebrada Amolador
Quebrada Cascabel
Quebrada Aguasclaras
Quebrada El Salado
Quebrada Cuca
Canada Triste
Rio Arquia
Rio Cauca
0 295 590 1,180 1,770 2,360
Metros
CONVENCIONES
Molino
Bocamina
Drenajes
Vias
Titulo
Solicitudes
Faja Forestal Protectora
Bosques Naturales
Riesgo
Riesgo Aceptable
Riesgo Mitigable
Riesgo No Mitigable
Sin elementos expuestos